

MINISTERUL FINANTELOR PUBLICE

**Agencia Națională de
Administrare Fiscală**

**Direcția Generală Regională
a Finanțelor Publice Galați
Administrația Județeană a Finanțelor
Publice Vrancea**



romania2019.eu
Președinția României la Consiliul Uniunii Europene

Direcția Generală a Finanțelor
Publice - Galați

B-dul Independenței nr. 24
Focșani, Vrancea
Tel: +0237 236600
Fax: +0237 217266
Email:

VNG – REG / Nr.5407/22.02.2019

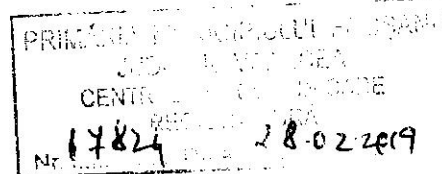
Către,
PRIMĂRIA MUNICIPIULUI FOCȘANI



În baza prevederilor art.57, alin 2'1 din Legea 273/2006, privind finantele publice locale, cu modificarile si completările ulterioare, Ministerul Finanțelor Publice **comunica trimestrial si anual unitatilor/subdiviziunilor administrativ-teritoriale, indicatori** cu privire la executia bugetelor locale.

Ca urmare a prevederilor de mai sus, **va transmitem indicatorii prevazuti in anexa nr.2** la Ordinul comun al Ministerului Administratiei si Internelor si Ministerului Finanțelor Publice nr.244/2651/2010 **la data de 31.12.2018**, urmand ca pe baza acestora, dumneavoastra sa efectuati analizele ce se impun.

Cu respect,

Șef Administrație

IAMANDI FLORIN CIPRIAN



S.S.A.E.E.B.L.

P.G./MM/2ex.
22.02.2019

www.anaf.ro

VENITURI

1. Grad de realizare a veniturilor	venituri totale incasate / programate	128.940,852 /	133.893,330 =	96,30 %
2. Grad de realizare a veniturilor proprii	venituri proprii incasate / programate	99.777,591 /	94.421,000 =	105,67 %
3. Grad de finantare din veniturii proprii	venituri proprii incasate / totale incasate	99.777,591 /	128.940,852 =	77,38 %
4. Grad de autofinantare	venituri proprii incasate (exclusiv cote) / totale incasate	47.145,320 /	128.940,852 =	36,56 %
5. Venituri proprii per capita	venituri proprii incasate / numar locuitori	99.777,591 /	92,609 =	1,077,4 lei
6. Grad de realizare a impozitelor pe proprietate	venituri din impozite pe proprietate incasate / programate	31,094,088 /	30,097,000 =	103,31 %
7. Grad de dependenta a B Local fata de B Stat	incasari din surse ale B Stat / total incasari	81,781,774 /	128,940,852 =	63,42 %
8. Grad de autonomie decizionala	venituri depersonalizate incasate / total incasari	100,777,591 /	128,940,852 =	78,15 %
9. Estimati anuale din veniturii fiscale				
a. coef de realizare a ven fiscale in an precedent	venituri fiscale cumulate trim IV 2017 / total venituri fiscale 2017	33,349,368 /	33,349,368 =	1,00
b. estimati anuale din veniturii fiscale	venituri fiscale cumulate trim IV 2018 / coeficient 9a.	35,011,695 /	1,00 =	35,011,695 lei

CHELTUIELI

1. Rigiditatea cheltuielilor	Anual	plati aferente cheltuielilor de personal / total plati	51,472,513 /	144,036,644 =	35,74 %
2. Ponderea sect de functionare	Anual	plati aferente sectiunii de functionare / total plati	128,381,996 /	144,036,644 =	89,13 %
3. Ponderea sect de dezvoltare	Anual	plati aferente sectiunii de dezvoltare / total plati	15,654,647 /	144,036,644 =	10,87 %
4. Ponderea serviciului datoriei publice locale	Anual	serviciul datoriei publice locale / total plati	4,226,260 /	144,036,644 =	2,93 %
5. Deficitul sectiunii de functionare		plati efectuate+plati restante-venituri functionare incasate	128,381,996 -	126,877,982 =	1,504,014
6. Deficitul sectiunii de dezvoltare		plati efectuate+plati restante-venituri dezvoltare incasate	15,654,648 -	2,062,869 =	13,591,779

PLATI RESTANTE

1. total plati restante la finele perioadei de raportare, din care		sectiunea de functionare+ sectiunea de dezvoltare =	total lei
2. sub 30 de zile			
3. peste 30 de zile			
4. peste 90 de zile			
5. peste 120 de zile			
6. catre furnizori, creditorii din operatiuni comerciale			
7. fata de bugetul general consolidat			
8. fata de salariati			
9. imprumuturi nerambursate la scadenta			
10. dobanzi restante			