

Anexa nr. 1 – Plan de amplasament



103586/8.09.2022
O.G.P.I VRANCEA
CONFORM CU ORIGINALUL
DR. G. G. G.
[Signature]

AMPLASAMENT AUTOSTRADA FOCSANI – BACAU
DELIMITARE UAT

**PLAN DE ÎNCADRARE ÎN ZONĂ
SCARA 1:200.000**

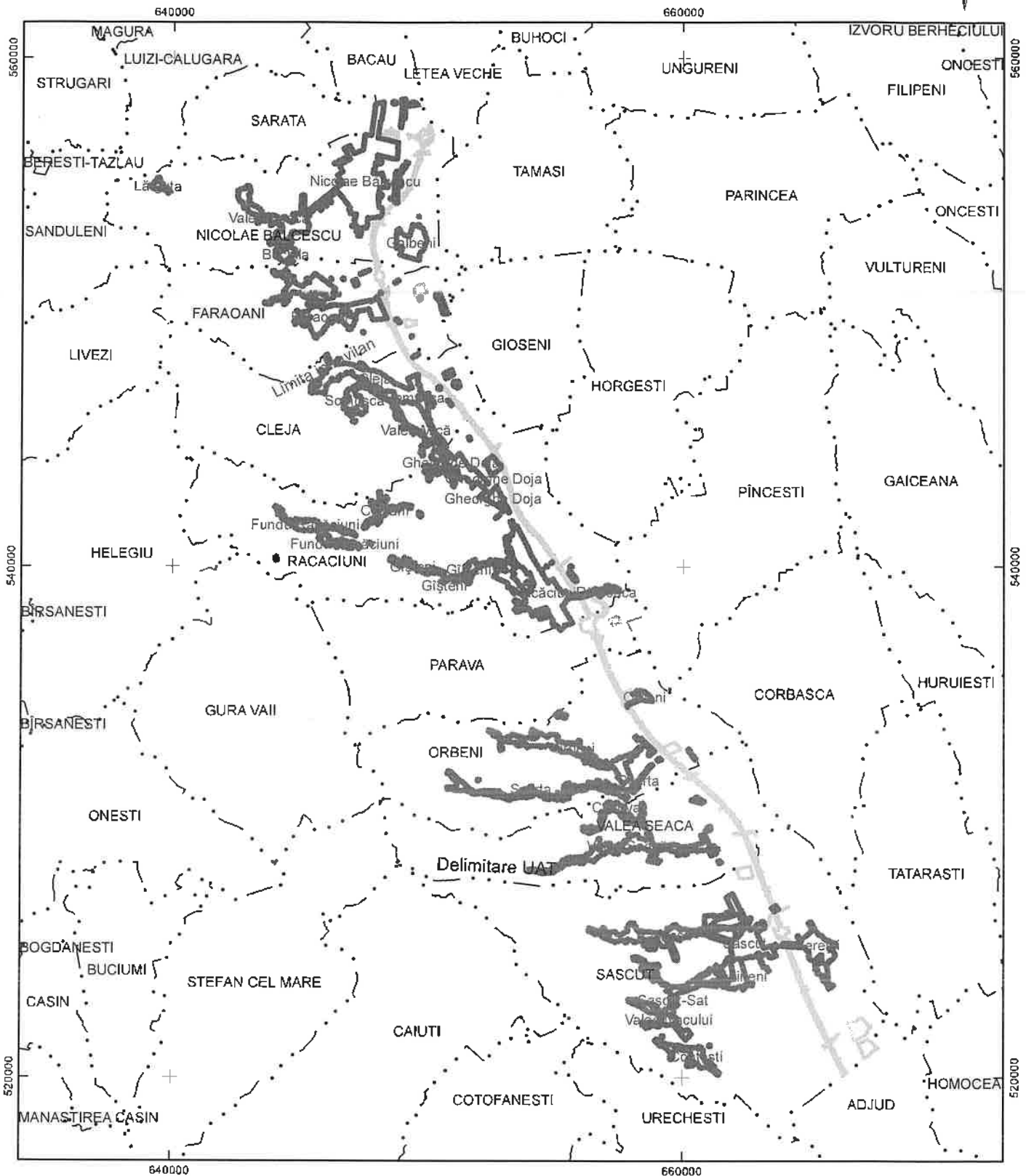

Amplasament studiat: AUTOSTRADA FOCSANI -BACAU - UAT SASCUT; VALEA SEACA; ORBENI; PARAVA; RACACIUNI; CLEJA; FARAOANI; NICOLAE BALCESCU

Limită intravilan
 Delimitare UAT

Nr. înregistrare: 66791, ziua: 08, luna: 09, anul: 2022
Copie conformă cu exemplarul din arhiva BCPI Bacău
eliberată la data de: 09.09.2022
Țara: România, cu chișta nr.: 2022
Referent: MIHAELA SILAV

Mihaela Silav
Digitally signed by Mihaela Silav
DN: c=RO, ou=BCPI, ou=BCPI Bacău, email=Mihaela.Silav@bcpi.ro, cn=MIHAELA SILAV